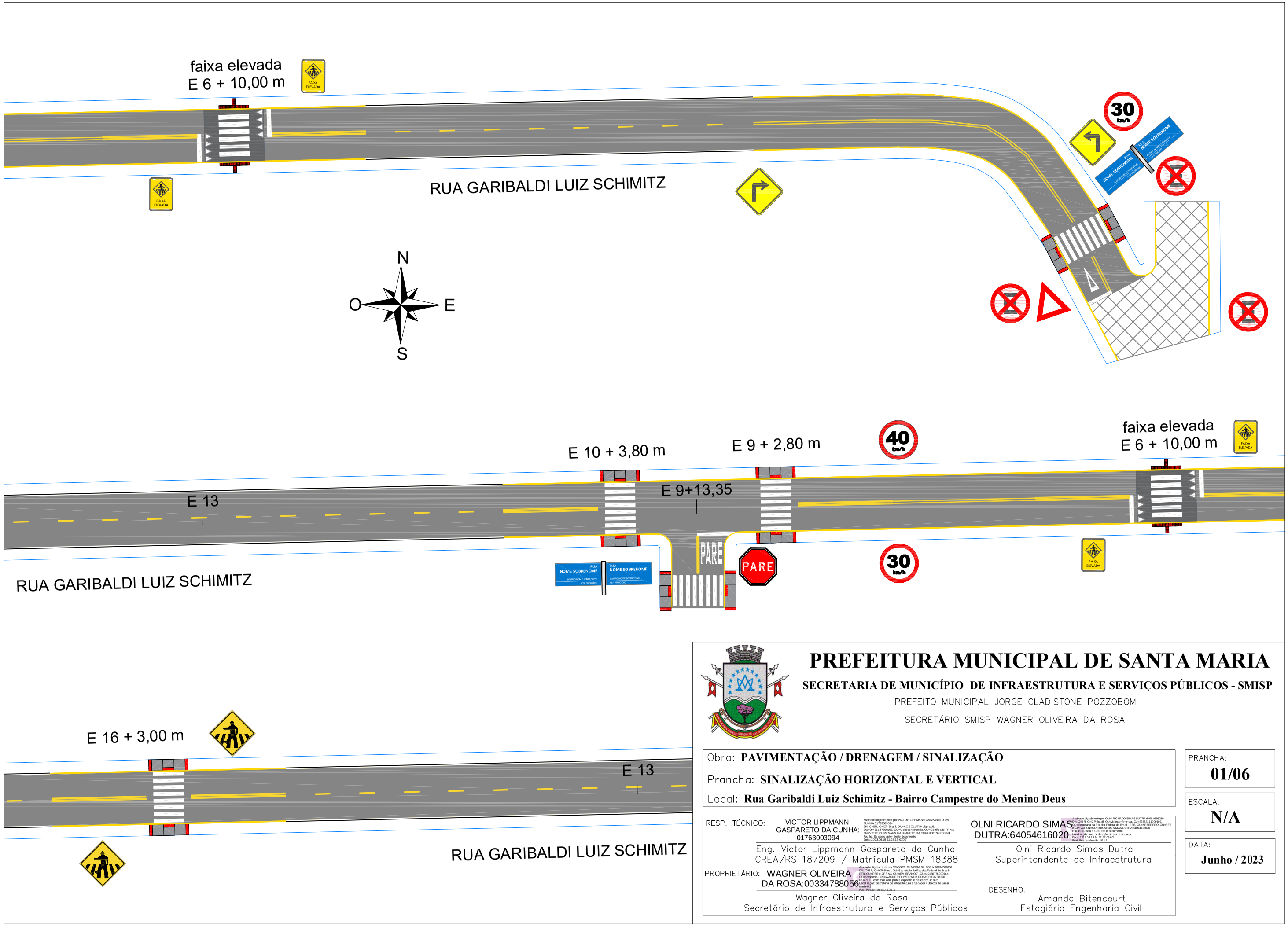

PREFEITURA MUNICIPAL DE SANTA MARIA

SECRETARIA DE MUNICÍPIO DE INFRAESTRUTURA E SERVIÇOS PÚBLICOS - SMISP

PREFEITO MUNICIPAL JORGE CLADISTONE POZZOBOM

SECRETÁRIO SMISP WAGNER OLIVEIRA DA ROSA

Obra: **PAVIMENTAÇÃO / DRENAGEM / SINALIZAÇÃO**

Prancha: **SINALIZAÇÃO HORIZONTAL E VERTICAL**

Local: **Rua Garibaldi Luiz Schimitz - Bairro Campestre do Menino Deus**

PRANCHA: **01/06**

ESCALA: **N/A**

DATA: **Junho / 2023**

RESP. TÉCNICO: VICTOR LIPPMANN GASPARETO DA CUNHA: 01763003094

Assinado digitalmente por VICTOR LIPPMANN GASPARETO DA CUNHA:01763003094
DN: C=BR, O=ICP-Brasil, OU=AC SOLUTI Multipla v5, OU=08461647000195, OU=Videoconferencia, OU=Certificado PF A3, CN=VICTOR LIPPMANN GASPARETO DA CUNHA:01763003094
Razão: Eu sou o autor deste documento
Data: 2023.06.15 11:25:13-03'00'

Eng. Victor Lippmann Gaspareto da Cunha
CREA/RS 187209 / Matrícula PMSM 18388

PROPRIETÁRIO: WAGNER OLIVEIRA DA ROSA:00334788056

Assinado digitalmente por WAGNER OLIVEIRA DA ROSA:00334788056
DN: C=BR, O=ICP-Brasil, OU=Secretaria da Receita Federal do Brasil - RFB, OU=RFB e CPF A3, OU=SIM BRANCO, OU=23187780001064, OU=presencial, CN=WAGNER OLIVEIRA DA ROSA:00334788056
Razão: Eu concordo com partes especificas deste documento
Localização: Secretaria de Infraestrutura e Serviços Públicos de Santa Maria RS
Foxit Reader Versão: 10.1.1

Wagner Oliveira da Rosa
Secretário de Infraestrutura e Serviços Públicos

OLNI RICARDO SIMAS DUTRA:64054616020

Assinado digitalmente por OLNI RICARDO SIMAS DUTRA:64054616020
DN: C=BR, O=ICP-Brasil, OU=videoconferencia, OU=33683111000107, OU=Secretaria da Receita Federal do Brasil - RFB, OU=ARSERPRO, OU=RFB e CPF A3, CN=OLNI RICARDO SIMAS DUTRA:64054616020
Razão: Eu sou o autor deste documento
Localização: sua localização de assinatura aqui
Data: 2023.06.15 14:27:27-03'00'
Foxit Reader Versão: 10.1.1

Olni Ricardo Simas Dutra
Superintendente de Infraestrutura

DESENHO:
Amanda Bitencourt
Estagiária Engenharia Civil