

# TABELA DE PREÇO - PRODUTOS PARA ACESSIBILIDADE - ANO 2022

Atualizada em Setembro/2022 - Valores válido até 31/01/2023

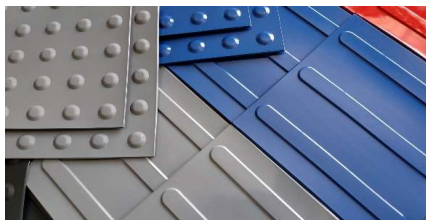
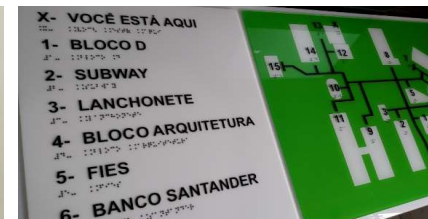
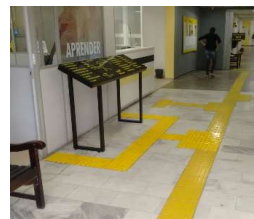

ITEM	DESCRIÇÃO	UNID.	PREÇO A PRAZO 30 DIAS	À VISTA - DESCONTO DE 6%	FRETE
21	PLACA TÁTIL BRAILLE/RELEVO/SONORA <b>ACRÍLICO TECH TALK NFC</b> 9X9CM - LADO EXTERNO PORTAS/BATENTES ELEVADORES. (EX: T, 1, 2, 3, 4, G1, G2 ...)	PÇ	R\$ 39,90	R\$ 37,50	FOB - Consulte
22	PLACA TÁTIL BRAILLE/RELEVO/SÍMBOLOS/SONORA <b>ACRÍLICO TECH TALK NFC</b> 35X42CM - USO SINALIZAÇÃO DE PORTAS SAÍDAS DE EMERGÊNCIA / ÁREA DE RESGATE DE EDIFÍCIOS (12 PALAVRAS COM SÍMBOLOS. EX. PISO 1 / SAÍDA DE EMERGÊNCIA / ACESSO ÁREA DE RESGATE / PORTA CORTA-FOGO MANTENHA FECHADO)	PÇ	R\$ 749,00	R\$ 704,06	FOB - Consulte
23	PLACA TÁTIL BRAILLE <b>ACRÍLICO</b> 2,5X2,5CM - LADO INTERNO DOS ELEVADORES. (EX: T, 1, 2, 3, 4, G1, G2 ...)	PÇ	R\$ 14,90	R\$ 14,00	FOB - Consulte
24	CHAVEIRO TÁTIL BRAILLE/RELEVO <b>ACRÍLICO</b> 7X4CM - IDENTIFICAÇÃO E SINALIZAÇÃO. UTILIZADO EM HOTÉIS, ARMÁRIOS DE CLUBES, GUARDA VOLUMES, ETC, EXEMPLO 301, AP 1, AP 15.	PÇ	R\$ 26,90	R\$ 25,28	FOB - Consulte
25	PLACA TÁTIL BRAILLE/RELEVO <b>PVC</b> 30X20CM - USO SINALIZAÇÃO DE PORTAS DIVERSAS (05 A 06 PALAVRAS. EX: ASSESSORIA DE POLÍTICAS PARA PESSOA COM DEFICIÊNCIA)	PÇ	R\$ 219,90	R\$ 206,70	FOB - Consulte
26	PLACA TÁTIL BRAILLE/RELEVO <b>PVC</b> 30X14CM - USO SINALIZAÇÃO DE PORTAS DIVERSAS (04 PALAVRAS. EX: GABINETE DO PREFEITO DE SÃO PAULO-SP, SECRETARIA DE PLANEJAMENTO E URBANISMO)	PÇ	R\$ 179,90	R\$ 169,10	FOB - Consulte
27	PLACA TÁTIL BRAILLE/RELEVO <b>PVC</b> 30X9CM - USO SINALIZAÇÃO DE PORTAS DIVERSAS (02 OU 03 PALAVRAS. EX: LABORATÓRIO DE CIÊNCIA OU SALA DE INFORMÁTICA)	PÇ	R\$ 114,90	R\$ 108,00	FOB - Consulte
28	PLACA TÁTIL BRAILLE/RELEVO <b>PVC</b> 20X8CM - USO SINALIZAÇÃO DE PORTAS DIVERSAS (01 PALAVRA. EX: AUDITÓRIO)	PÇ	R\$ 74,90	R\$ 70,40	FOB - Consulte
29	PLACA TÁTIL BRAILLE/RELEVO/SÍMBOLOS <b>PVC</b> 20X15CM - USO SINALIZAÇÃO DE PORTAS DIVERSAS (02 OU 03 PALAVRAS COM SÍMBOLOS. EX. SANITÁRIO MASCULINO / SANITÁRIO FEMININO)	PÇ	R\$ 149,90	R\$ 140,90	FOB - Consulte
30	PLACA TÁTIL BRAILLE/RELEVO/SÍMBOLOS <b>PVC</b> 20X20CM - USO SINALIZAÇÃO DE PORTAS DIVERSAS (03 OU 04 PALAVRAS COM SÍMBOLOS. EX. SANITÁRIO UNISSEX ACESSÍVEL)	PÇ	R\$ 184,90	R\$ 173,80	FOB - Consulte
31	PLACA TÁTIL BRAILLE/RELEVO <b>ACRÍLICO</b> 7X4CM - LADO EXTERNO PORTAS/BATENTES ELEVADORES. (EX: T, 1, 2, 3, 4, G1, G2 ...)	PÇ	R\$ 14,90	R\$ 14,00	FOB - Consulte
32	PLACA TÁTIL BRAILLE/RELEVO/SÍMBOLOS <b>PVC</b> 30X42CM - USO SINALIZAÇÃO DE PORTAS SAÍDAS DE EMERGÊNCIA / ÁREA DE RESGATE DE EDIFÍCIOS (12 PALAVRAS COM SÍMBOLOS. EX. PISO 1 / SAÍDA DE EMERGÊNCIA / ACESSO ÁREA DE RESGATE / PORTA CORTA-FOGO MANTENHA FECHADO)	PÇ	R\$ 539,90	R\$ 507,50	FOB - Consulte
33	PLACA TÁTIL BRAILLE <b>ACRÍLICO</b> 10X3CM - USO CORRIMÃO - SOMENTE EM BRAILLE. (EX: TÉRREO, SUBSOLO, PISO 1, PISO 2, PISO 3 ...)	PÇ	R\$ 14,90	R\$ 14,00	FOB - Consulte
34	PLACA TÁTIL BRAILLE/RELEVO <b>ACRÍLICO</b> 14X3CM - USO CORRIMÃO - COM LETRAS E/OU NÚMEROS EM ALTO RELEVO E BRAILLE. (EX: T, SS, SS1, SS2, G, G1, P1, P2, P3...)	PÇ	R\$ 19,90	R\$ 18,70	FOB - Consulte
35	MAPA TÁTIL BRAILLE/RELEVO <b>ACRÍLICO</b> 40X80CM - SINALIZAÇÃO DE AMBIENTES - ENVIE SEU PROJETO OU LAYOUT EM PDF	PÇ	R\$ 1.990,00	R\$ 1.870,60	FOB - Consulte
36	MAPA TÁTIL BRAILLE/RELEVO <b>ACRÍLICO</b> 44X100CM - SINALIZAÇÃO DE AMBIENTES - ENVIE SEU PROJETO OU LAYOUT EM PDF	PÇ	R\$ 2.990,00	R\$ 2.810,60	FOB - Consulte
37	MAPA TÁTIL BRAILLE/RELEVO <b>ACRÍLICO</b> 44X130CM - SINALIZAÇÃO DE AMBIENTES - ENVIE SEU PROJETO OU LAYOUT EM PDF	PÇ	R\$ 4.990,00	R\$ 4.690,60	FOB - Consulte
38	MAPA TÁTIL BRAILLE/RELEVO <b>ACRÍLICO</b> 44X200CM - SINALIZAÇÃO DE AMBIENTES - ENVIE SEU PROJETO OU LAYOUT EM PDF	PÇ	R\$ 6.790,00	R\$ 6.382,60	FOB - Consulte
39	MAPA TÁTIL BRAILLE/RELEVO ACRÍLICO SUSPENSO FIXADO NA PAREDE INCLINADO NA HORIZONTAL 15° - MODELO DISPENSA O USO DE PEDESTAL - NA MEDIDA MÁXIMA DE 1x0,62M - IDEAL PARA SINALIZAÇÃO DE PEQUENOS AMBIENTES.	PÇ	Consulte-nos	Consulte-nos	FOB - Consulte
40	PEDESTAL EM AÇO COM PINTURA ELETROSTÁTICA PARA MAPA TÁTIL 40X80CM / 44X100CM	PÇ	R\$ 2.994,00	R\$ 2.814,36	FOB - Consulte
41	PEDESTAL EM AÇO COM PINTURA ELETROSTÁTICA PARA MAPA TÁTIL 44X130CM / 44X200CM	PÇ	R\$ 3.890,00	R\$ 3.656,60	FOB - Consulte
42	PEDESTAL EM AÇO COM PINTURA ELETROSTÁTICA PARA MAPA TÁTIL CONFORME A NECESSIDADE DO CLIENTE	PÇ	Consulte-nos	Consulte-nos	FOB - Consulte
<b>SINALIZAÇÃO VISUAL HORIZONTAL</b>					
43	TAPETE DE PVC PARA SINALIZAR ESPAÇO RESERVADO À CADEIRANTES COM SÍMBOLO S.I.A. (CADEIRANTE) 1,20X0,80M - ESPESSURA 3MM - FUNDO AZUL OU FUNDO PRETO - SÍMBOLO BRANCO - FIXAÇÃO DUPLA FACE INTEGRADO	PÇ	R\$ 590,00	R\$ 554,60	FOB - Consulte
44	TAPETE DE PVC PARA CARPETE PARA SINALIZAR ESPAÇO RESERVADO À CADEIRANTES COM SÍMBOLO S.I.A. (CADEIRANTE) 1,20X0,80M - ESPESSURA 5MM - FUNDO AZUL OU FUNDO PRETO - SÍMBOLO BRANCO - SISTEMA VELCRO INTEGRADO PARA FIXAÇÃO DIRETA SOBRE O CARPETE EXISTENTE	PÇ	R\$ 790,00	R\$ 742,60	FOB - Consulte
45	TAPETE DE PVC PARA SINALIZAR ESPAÇOS COM SÍMBOLOS DIVERSOS ( PESSOAS COM DEFICIÊNCIA VISUAL E CÃO-GUIA, CADEIRANTES ) 30X40CM - ESPESSURA 3MM - FUNDO AZUL OU PRETO - SÍMBOLO BRANCO - FIXAÇÃO DUPLA FACE INTEGRADO	PÇ	R\$ 294,00	R\$ 276,36	FOB - Consulte
46	TAPETE DE PVC PARA CARPETE PARA SINALIZAR ESPAÇOS COM SÍMBOLOS DIVERSOS ( PESSOAS COM DEFICIÊNCIA VISUAL E CÃO-GUIA, CADEIRANTES ) 30X40CM - ESPESSURA 5MM - FUNDO AZUL OU PRETO - SÍMBOLO BRANCO - SISTEMA VELCRO INTEGRADO PARA FIXAÇÃO DIRETA SOBRE O CARPETE EXISTENTE	PÇ	R\$ 394,00	R\$ 370,36	FOB - Consulte