

Fachada Principal

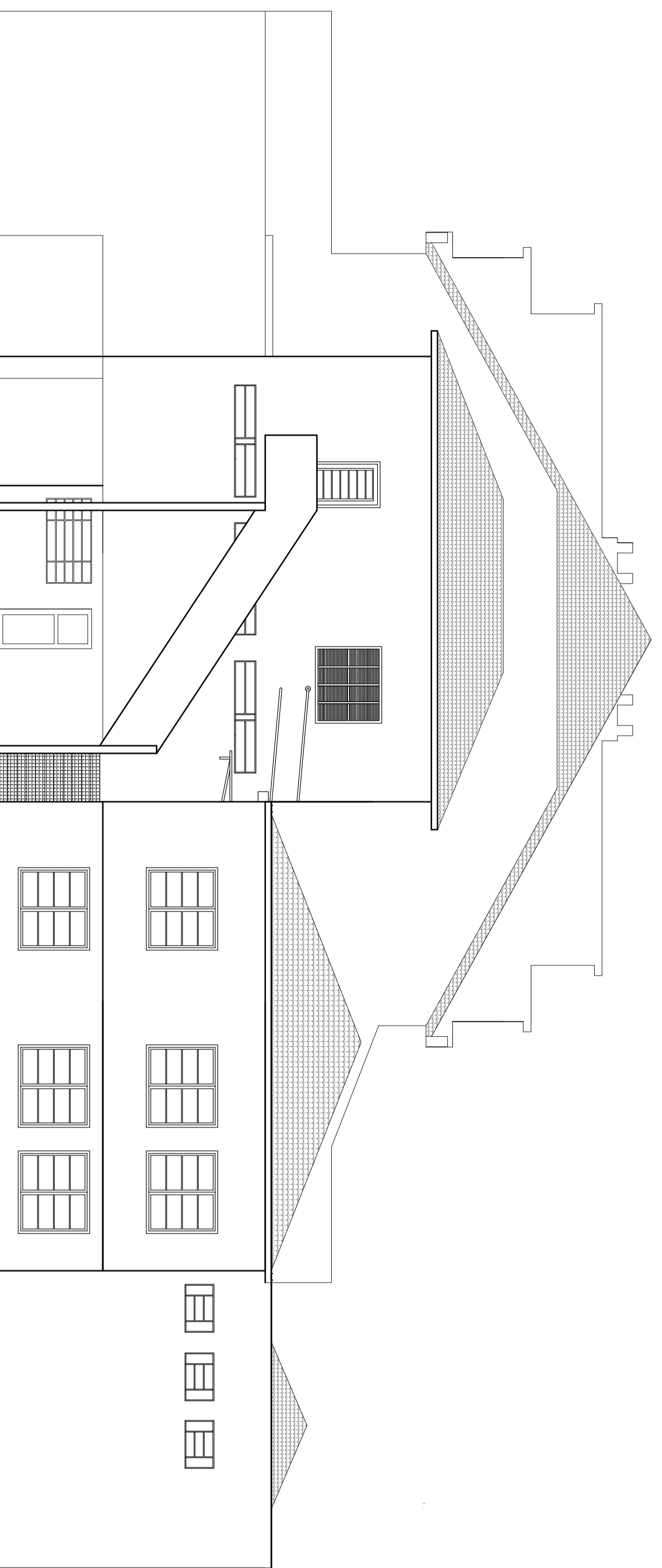

Fachada Fundos

Data de Conclusão do projeto	17/02/2011 16:41:19
Data de Modificação	Qui, 01/03/2012 14:48:00
Nome do Arquivo	Módulo de Alinhado
00000000	

PREFEITURA MUNICIPAL DE SANTA MARIA
SUPERINTENDÊNCIA DE MONITORAMENTO E
CONTROLE DE OBRAS - SMO

OBJETIVO: CENTRO DE CONVIVÊNCIA 21 DE ABRIL.
LOCAL: SANTA MARIA/RS

PROPOSTANTE:
 Prefeitura Municipal de Santa Maria

PROJETISTA:
 Arq. e Urbanista Glauco Gomes Rodrigues
 CREBAS 728.342 Matr. PRISM 13.024

PROJETO ARQUITETÔNICO
FACHADAS - A CONSTRUIR
06-06

ESCALA: 1/3
INSTRUMENTO: Arq. Urbanismo
DATA: 08/03/11