

---

# Programa Estadual de Cidadania Fiscal Nota Fiscal Gaúcha

---



- Programa Nota Fiscal Gaúcha 2017



*Um tributo à **cidadania***

LEI 14.020, DE 25 DE JUNHO DE 2012: institui o Nota Fiscal Gaúcha e o integra ao conjunto de programas que buscam fomentar a cidadania fiscal, assim entendida como a **participação**, colaboração e **engajamento** efetivo dos cidadãos

- (a) no enfrentamento da sonegação,
- (b) nas decisões sobre a destinação dos recursos arrecadados e
- (c) no controle social sobre os gastos efetuados com recursos públicos.

**Engajamento:** o NFG cria um ambiente de colaboração que potencializa uma mútua relação de **encantamento**/pertencimento entre os cidadãos e as entidades por eles apoiadas.

**Desafios:** transportar/ampliar a relação de mútuo pertencimento desse microcosmo NFG para a relação sociedade/estado.

---

# Conceito NFG

---



## Esferas de intervenção do NFG: Ciclo dos recursos públicos

1. Arrecadação tributária (Receitas do Estado)
  - Fiscalização do ICMS – O cidadão atua produzindo “percepção de risco de sonegação” no empresário.
2. Engajamento Social (decisões gerenciais do Estado)
  - Cidadãos escolhem o destino das receitas geradas entre as entidades sociais de sua comunidade.
3. Controle Social e transparência (Despesas do Estado)
  - Cidadãos acompanham as melhorias construídas como resultado do seu próprio engajamento, melhorando a percepção sobre a importância dos tributos e seu potencial para gerar bem estar social.

---

# Histórico e funcionamento

---



O programa Nota Fiscal Gaúcha é resultado da síntese de experiências análogas implementadas em outros estados com as dinâmicas presentes nos programas “Paguei, quero nota” e “Programa Solidariedade – A Nota é Minha”, principalmente a participação de entidades da comunidade como vetores de mobilização social em favor dos objetivos do programa, a saber, integrar o cidadão consciente no enfrentamento da sonegação e, conseqüentemente, torná-lo protagonista da construção de melhorias nos serviços que o Estado entrega à sociedade.

# Funcionamento

## O NFG como interface Estado-Sociedade

O NFG funciona como um ambiente de colaboração entre **CIDADÃOS, EMPRESAS E ENTIDADES SOCIAIS**, cada um dos atores com tarefas e incentivos específicos.

Os **MUNICÍPIOS** também desempenham um papel importante no NFG, divulgando o programa e até instituindo sorteios municipais, revertendo-se em maiores transferências de ICMS para a cidade e sua população.

**Vejamos as tarefas e retribuições de cada ator:**

---

# Funcionamento

---



## Cidadãos

Cadastram-se no programa e, nesse primeiro cadastro, selecionam no mínimo uma entidade social para apoiar, passando a exigir nota fiscal em suas compras. De acordo com o valor das operações (observados os limites), é gerada pontuação para o cidadão e entidades apoiadas. Com base nessa pontuação o cidadão concorre em sorteios de valores em dinheiro e descontos no IPVA. Já para as entidades sociais são gerados repasses financeiros.

---

# Funcionamento

---



## Entidades

Habilitam-se no programa e passam a informar os cidadãos sobre o programa e motivá-los a participar e selecionar a entidade para apoiar. A cada compra realizada pelo cidadão apoiador, a entidade apoiada recebe pontos que se traduzem em repasses financeiros do estado para essas entidades.



# Funcionamento

## Empresas

Assumem responsabilidades na transmissão das informações de modo a oportunizar, além dos dados necessários à **fiscalização DAS EMPRESAS**, a geração de benefícios aos cidadãos e entidades participantes. O combate à sonegação e à informalidade acaba produzindo um ambiente de negócios mais justo para que as boas empresas possam concorrer em equilíbrio de condições no mercado. As empresas também realizam campanhas NFG em parceria com entidades sociais e agregam responsabilidade social a sua marca.

# Fiscalização de empresas



## O cidadão atua na “percepção de risco”

1. Ao incluir o CPF na compra, o cidadão faz com que o empresário fique receoso de não transmitir à Receita Estadual as informações das suas vendas, ou omitir/modificar esses dados com a intenção de sonegar, uma vez que o cidadão poderá verificar que a compra não foi registrada em seu extrato (ou registrada com um valor menor do real) e denunciar o fato utilizando a ferramenta “Reclame Aqui” do site.
2. <https://nfg.sefaz.rs.gov.br/Reclamacao/cadastroReclamacao.aspx>

# Fiscalização de empresas



<https://nfg.sefaz.rs.gov.br/Reclamacao/cadastroReclamacao.aspx>

The screenshot shows the 'Nota Fiscal Gaúcha' website interface. At the top, there is a navigation bar with the logo and contact information: 'Atendimento 0800 541 23 23 de 2ªf. a 6ªf. (exceto feriados) das 8h às 18h'. Below the navigation bar, there are several menu items: 'INÍCIO', 'CONHEÇA O PROGRAMA', 'MINHA CONTA', 'SORTEIOS', 'AUMENTE SUAS CH...', 'MINHAS NOTAS', 'MEU CADASTRO', 'ESCOLHA ENTIDADE', 'CONSULTA PRÊMIOS', 'MEU CARTÃO', and 'MEUS BÔNUS'. The main content area is titled 'Informe os dados para pesquisa' and contains a search form with the following fields:

- Pesquisar por:  Data de Registro  Data de Emissão
- Data inicial:
- Data final:

A red arrow points to the search form. To the right of the form, there is a message: 'RECLAME AQUI sua nota fiscal/cupom fiscal não localizado. Para REJEITAR UM DOCUMENTO, consulte suas notas, clique sobre o número do documento e confirme a rejeição.'

---

# Percepção de Risco

---



## Por que o CPF?

1. O CPF é o único dado de formato unificado nacionalmente, de manejo mais frequente pelos cidadãos e mais facilmente processável pelos bancos de dados.
2. Graças ao CPF é possível vincular a participação do cidadão ao desconto no IPVA (os veículos se encontram associados aos CPFs de seus proprietários) e às contas correntes de depósito dos valores em dinheiro, minimizando a ocorrência de fraudes.

# Como funciona a fiscalização



O consumidor também é fiscalizado?

Não. Apenas as empresas do comércio são fiscalizadas.

Por que não é fiscalizado?

Por várias razões, dentre as quais se destacam a **antieconomicidade** e a **ilegalidade**. Seria antieconômico porque o resultado financeiro desse esforço de fiscalizar o consumidor por essa via não seria suficiente nem para pagar o salário dos servidores envolvidos. É ilegal porque não haveria como provar que aquela compra com CPF foi realizada ou suportada economicamente com a renda daquela pessoa.

# NFG e CPF

Por que não tem como associar o CPF informado com a renda da pessoa daquele CPF?

Pela uma simples razão: o regulamento do NFG não prevê a obrigação do cidadão participante e nem da empresa em incluir o CPF do **responsável econômico** pela compra, isto é, ao cidadão basta informar um CPF (seu, do marido/esposa, filhos, etc.) e nem mesmo a empresa pode exigir que o consumidor apresente documento para finalizar a compra. Isso implica não haver garantia de que as compras foram suportadas com a renda daquele CPF informado, tornando o banco de dados imprestável para qualquer fiscalização sobre a **renda do consumidor**.

---

# NFG e Receita Federal

---



OK, entendi que incluir o CPF na compra ajuda a fiscalizar as empresas que vendem mas não serve para fiscalizar os consumidores, mesmo assim, os dados das compras são enviadas para a Receita Federal?

Não. Absolutamente não.

E os dados das compras em que eu utilizo cartão de débito/crédito?

A Receita Federal recebe esses dados por outros canais que não o NFG, mas, da mesma forma que funciona na Receita Estadual, somente são utilizados para auxiliar nas estimativas de faturamento de **empresas** para fins de cobrar tributos federais, como o IRPJ, PIS/COFINS, CSLL, etc. **nunca de consumidores.**

---

# NFG e outros programas

---



Mas eu vi um post compartilhado numa rede social dizendo que o NFG é para que “o governo” veja quanto gastamos.

Existem muitas pessoas interessadas em espalhar boatos e disseminar mentiras, exatamente aquelas que obtêm lucros ilícitos com a sonegação e se aproveitam da falta de conhecimento das pessoas sobre o funcionamento do Estado e das estruturas de fiscalização e da facilidade com que as redes sociais amplificam mentiras. O fato é que em 10 anos de programas como o Nota Fiscal Paulista ou o NFG nenhum consumidor foi fiscalizado por conta de sua participação nesses programas, e vejam que só no RS são aproximadamente 6,8 milhões de cidadãos economicamente ativos.



---

# Dados gerais do NFG

---



## Cidadãos cadastrados:

1,3 milhões – 12% da população (19% da pop. economicamente ativa. A população economicamente ativa do estado do RS é +- 65% da população total).

## Entidades habilitadas:

2.702

## Estabelecimentos comerciais credenciados:

mais de 300 mil.

# Dados gerais do NFG



LOGIN

91322375020

[Fazer cadastro](#) | [Esqueci a senha](#)

Atendimento 0800 541 23 23  
de 2ªf. a 6ªf. (exceto feriados) das  
8h às 18h



GOVERNO DO ESTADO  
RIO GRANDE DO SUL  
SECRETARIA DA FAZENDA

---

INÍCIO
CONHEÇA O PROGRAMA
SORTEIOS
AUMENTE SUAS CHANCES

---

CIDADÃO
EMPRESA
ENTIDADE SOCIAL
MUNICÍPIO



**ATENÇÃO**

Excepcionalmente no dia 03/04/2017, segunda-feira, o teleatendimento NFG – 0800 541 23 23 – funcionará das 13h às 18h.

AGAS  
Conheça a AGAS



**VERÃO PREMIADO**  
CONCORRA A UM CARRO HB20

**Time do Coração** [Conheça a promoção](#)  
Atualizado 03/04/17

Placar de gols Torcedores

1	Grêmio	931.000
2	Internacional	674.493
3	Brasil de Pelotas	28.484
4	Juventude	14.727
5	Caxias	9.982

**PLACAR NFG**

CIDADÃOS CADASTRADOS:  
1.398.639

ESTABELECIMENTOS CREDENCIADOS:  
mais de 300 mil

ENTIDADES INDICADAS:  
2.745

NOTAS FISCAIS PROCESSADAS:  
2.562.347.624

# Premiação Cidadãos



---

# Premiação Cidadãos

---

## **DESCONTO IPVA**

As faixas de desconto são As seguintes:

- De 1 a 40 documentos fiscais registrados: 1% de desconto;
- De 41 a 99 documentos fiscais registrados: 3% de desconto;
- A partir de 100 documentos fiscais registrados: 5% de desconto.

# Novos Repasses Saúde

Categoria	Total entidades da cat.	Quem recebe?	Quem ã recebe?	%	Total a ser rateado	Valor médio
1A - Estabelecimentos hospitalares especializados	12	10	2	83%	R\$ 56.000,00	R\$ 5.600,00
1B - Estabelecimentos hospitalares macrorregionais	16	10	6	63%	R\$ 75.000,00	R\$ 7.500,00
1C - Estabelecimentos hospitalares regionais	35	25	10	71%	R\$ 163.000,00	R\$ 6.520,00
1D - Estabelecimentos hospitalares microrregionais	61	45	16	74%	R\$ 317.000,00	R\$ 7.044,44
1E - Estabelecimentos hospitalares locais	86	65	21	76%	R\$ 388.000,00	R\$ 5.969,23
2A - UBSs ou ESFs de municípios com até 10.000 (dez mil) habitantes	38	25	13	66%	R\$ 152.000,00	R\$ 6.080,00
2B - UBSs ou ESFs de municípios com mais de 10.000 (dez mil) habitantes	24	15	9	63%	R\$ 135.000,00	R\$ 9.000,00
3 - Comunidades terapêuticas ou APAEs que optarem pela saúde	45	25	20	56%	R\$ 157.000,00	R\$ 6.280,00
<b>Limites: mínimo de R\$ 1.000,00 e máximo de R\$20.000,00 // Totais:</b>						
	<b>317</b>	<b>220</b>	<b>97</b>	<b>69%</b>	<b>R\$ 1.443.000,00</b>	

Categoria	Total entidades da cat.	Quem recebe?	Quem ã recebe?	%	Total a ser rateado	Valor médio
1A - Estabelecimentos hospitalares especializados	12	5	7	42%	R\$ 20.000,00	R\$ 4.000,00
1B - Estabelecimentos hospitalares macrorregionais	16	10	6	63%	R\$ 54.000,00	R\$ 5.400,00
1C - Estabelecimentos hospitalares regionais	35	10	25	29%	R\$ 70.000,00	R\$ 7.000,00
1D - Estabelecimentos hospitalares microrregionais	60	10	50	17%	R\$ 70.000,00	R\$ 7.000,00
1E - Estabelecimentos hospitalares locais	86	10	76	12%	R\$ 54.000,00	R\$ 5.400,00
2A - UBSs ou ESFs de municípios com até 10.000 (dez mil) habitantes	37	15	22	41%	R\$ 120.000,00	R\$ 8.000,00
2B - UBSs ou ESFs de municípios com mais de 10.000 (dez mil) habitantes	24	15	9	63%	R\$ 162.000,00	R\$ 10.800,00
3 - Comunidades terapêuticas ou APAEs que optarem pela saúde	44	15	29	34%	R\$ 120.000,00	R\$ 8.000,00
<b>Limites: mínimo de R\$ 1.000,00 e máximo de R\$20.000,00 // Totais:</b>						
	<b>314</b>	<b>90</b>	<b>224</b>	<b>28,66%</b>	<b>R\$ 670.000,00</b>	

# Novos Repasses Saúde

## Evolução entidades contempladas E41-E50

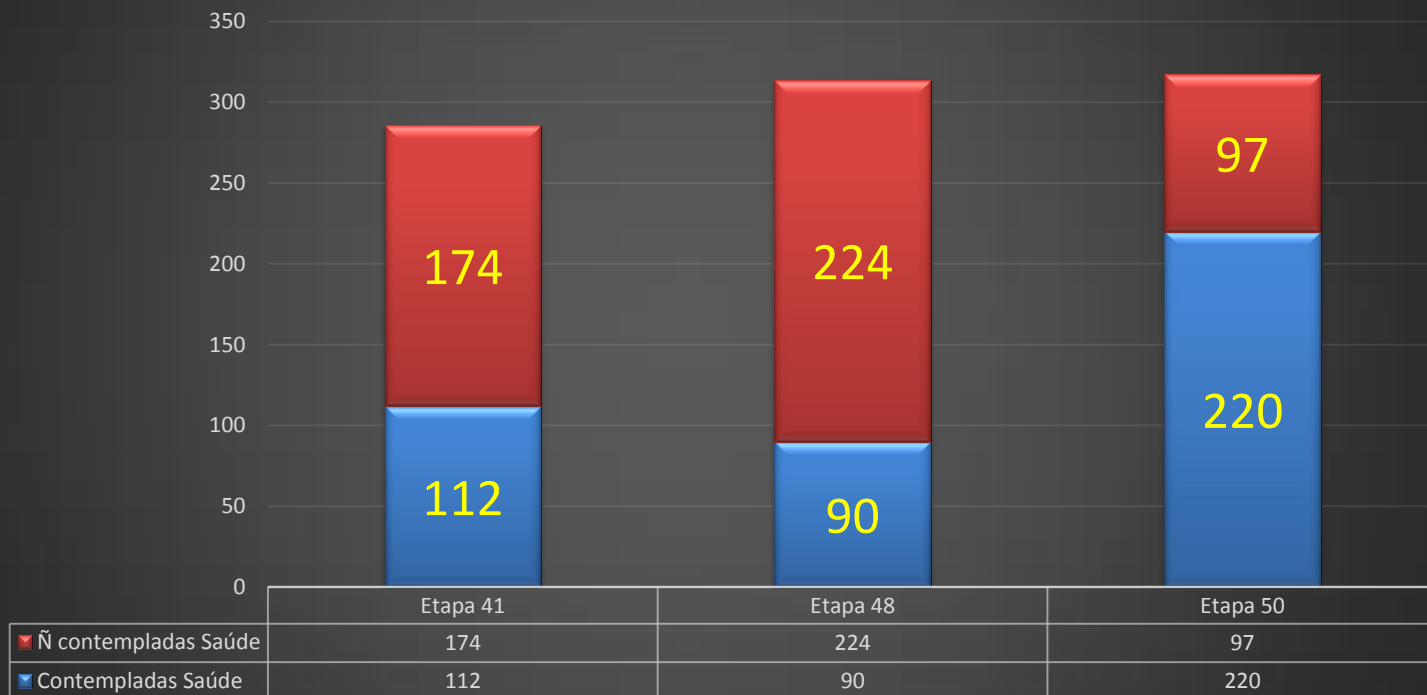

# Novos Repasses Educação

Posição	Cat. 1	Cat.1-A	Cat. 1-B	Cat. 2-A	Cat. 2-B	Cat. 2-C	Cat. 2
1 a 5	R\$ 4.500,00	R\$ 5.000,00	R\$ 5.500,00	R\$ 5.800,00	R\$ 6.000,00	R\$ 6.300,00	R\$ 6.700,00
6 a 10	R\$ 4.000,00	R\$ 4.500,00	R\$ 5.000,00	R\$ 5.200,00	R\$ 5.400,00	R\$ 5.600,00	R\$ 5.800,00
11 a 15	R\$ 3.500,00	R\$ 4.000,00	R\$ 4.000,00	R\$ 4.200,00	R\$ 4.500,00	R\$ 4.800,00	R\$ 5.000,00
16 a 20	R\$ 2.800,00	R\$ 3.000,00	R\$ 3.200,00	R\$ 3.500,00	R\$ 4.000,00	R\$ 4.200,00	R\$ 4.500,00
21 a 25	R\$ 2.100,00	R\$ 2.200,00	R\$ 2.500,00	R\$ 2.900,00	R\$ 3.200,00	R\$ 3.400,00	R\$ 3.800,00
26 a 30	R\$ 1.400,00	R\$ 1.600,00	R\$ 1.800,00	R\$ 2.000,00	R\$ 2.200,00	R\$ 2.500,00	R\$ 2.800,00
31 a 40	R\$ 1.000,00	R\$ 1.100,00	R\$ 1.200,00	R\$ 1.300,00	R\$ 1.400,00	R\$ 1.500,00	R\$ 1.600,00
41 a 50	R\$ 1.000,00	R\$ 1.000,00	R\$ 1.000,00	R\$ 1.000,00	R\$ 1.000,00	R\$ 1.000,00	R\$ 1.000,00
	<b>R\$ 111.500,00</b>	<b>R\$ 122.500,00</b>	<b>R\$ 132.000,00</b>	<b>R\$ 141.000,00</b>	<b>R\$ 150.500,00</b>	<b>R\$ 159.000,00</b>	<b>R\$ 169.000,00</b>
							<b>Montante distribuído em valores fixos: R\$ 985.500,00</b>
							<b>Montante distribuído em valores proporcionais à pontuação da entidade (Máx. R\$ 800,00 e mín. R\$ 500,00): R\$ 457.500,00</b>
							<b>Total Repasses R\$ 1.443.000,00</b>

Posição	Cat. 1	Cat.1-A	Cat. 1-B	Cat. 2-A	Cat. 2-B	Cat. 2-C	Cat. 2
1 a 5	R\$ 4.000,00	R\$ 4.200,00	R\$ 4.400,00	R\$ 4.600,00	R\$ 4.800,00	R\$ 4.900,00	R\$ 5.000,00
6 a 10	R\$ 3.000,00	R\$ 3.200,00	R\$ 3.400,00	R\$ 3.600,00	R\$ 3.800,00	R\$ 3.900,00	R\$ 4.100,00
11 a 15	R\$ 2.000,00	R\$ 2.200,00	R\$ 2.400,00	R\$ 2.600,00	R\$ 2.800,00	R\$ 2.900,00	R\$ 3.100,00
16 a 20	R\$ 1.500,00	R\$ 1.600,00	R\$ 1.700,00	R\$ 1.800,00	R\$ 1.900,00	R\$ 2.000,00	R\$ 2.000,00
21 a 25	R\$ 900,00	R\$ 1.000,00	R\$ 1.100,00	R\$ 1.200,00	R\$ 1.300,00	R\$ 1.400,00	R\$ 1.400,00
26 a 30	R\$ 600,00	R\$ 600,00	R\$ 600,00	R\$ 600,00	R\$ 600,00	R\$ 600,00	R\$ 700,00
	<b>R\$ 60.000,00</b>	<b>R\$ 64.000,00</b>	<b>R\$ 68.000,00</b>	<b>R\$ 72.000,00</b>	<b>R\$ 76.000,00</b>	<b>R\$ 78.500,00</b>	<b>R\$ 81.500,00</b>
							<b>Montante distribuído em valores fixos: R\$ 500.000,00</b>
							<b>Montante distribuído em valores proporcionais à pontuação da entidade (Máx. R\$ 500,00 e mín. R\$ 300,00): R\$ 170.000,00</b>
							<b>Total Repasses R\$ 670.000,00</b>

# Novos Repasses Educação

## Evolução Entidades contempladas E41-E50

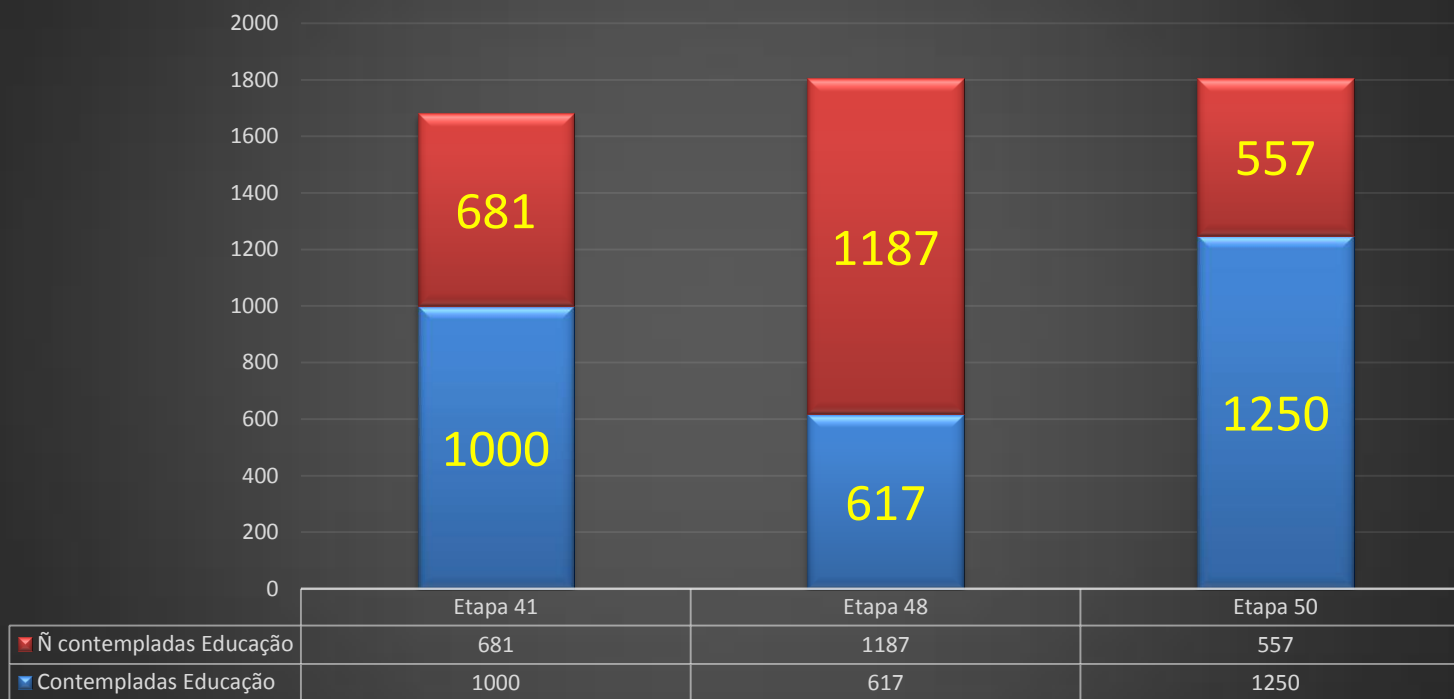



# Novos Repasses Des. Social

Posição	Cat. A	Cat. B	Cat. C	Cat. D
1 a 5	R\$ 10.000,00	R\$ 11.000,00	R\$ 12.200,00	R\$ 14.000,00
6 a 10	R\$ 7.000,00	R\$ 8.000,00	R\$ 9.000,00	R\$ 10.000,00
11 a 15	R\$ 5.000,00	R\$ 6.500,00	R\$ 7.500,00	R\$ 8.500,00
16 a 20	R\$ 3.500,00	R\$ 4.000,00	R\$ 5.000,00	R\$ 7.000,00
21 a 25	R\$ 3.200,00	R\$ 3.400,00	R\$ 4.000,00	R\$ 5.000,00
26 a 30	R\$ 2.500,00	R\$ 2.800,00	R\$ 3.000,00	R\$ 3.500,00
31 a 35	R\$ 2.000,00	R\$ 2.200,00	R\$ 2.500,00	R\$ 3.000,00
36 a 40	R\$ 1.800,00	R\$ 1.800,00	R\$ 2.000,00	R\$ 2.200,00
41 a 45	R\$ 1.800,00	R\$ 1.800,00	R\$ 1.900,00	R\$ 2.000,00
46 a 50	R\$ 1.800,00	R\$ 1.800,00	R\$ 1.900,00	R\$ 1.900,00
	<b>R\$ 193.000,00</b>	<b>R\$ 216.500,00</b>	<b>R\$ 245.000,00</b>	<b>R\$ 285.500,00</b>
	<b>Montante distribuído em valores fixos:</b>			<b>R\$ 940.000,00</b>
	<b>Montante distribuído em valores proporcionais:</b>			<b>R\$ 503.000,00</b>
	<b>(Limites: mín. R\$ 1.000,00 e máx. R\$ 1.500,00)</b>			<b>Total Repasses R\$ 1.443.000,00</b>
Posição	Cat. A	Cat. B	Cat. C	Cat. D
1 a 5	R\$ 5.000,00	R\$ 6.000,00	R\$ 7.500,00	R\$ 10.000,00
6 a 10	R\$ 4.000,00	R\$ 4.500,00	R\$ 5.500,00	R\$ 7.000,00
11 a 15	R\$ 3.000,00	R\$ 3.500,00	R\$ 4.000,00	R\$ 4.500,00
16 a 20	R\$ 2.000,00	R\$ 2.500,00	R\$ 3.000,00	R\$ 3.500,00
21 a 25	R\$ 1.600,00	R\$ 2.000,00	R\$ 2.500,00	R\$ 3.000,00
26 a 35	R\$ 1.200,00	R\$ 1.700,00	R\$ 2.200,00	R\$ 2.600,00
	<b>R\$ 90.000,00</b>	<b>R\$ 109.500,00</b>	<b>R\$ 134.500,00</b>	<b>R\$ 166.000,00</b>
	<b>Montante distribuído em valores fixos:</b>			<b>R\$ 500.000,00</b>
	<b>Montante distribuído em valores proporcionais:</b>			<b>R\$ 170.000,00</b>
	<b>(Limites: mín. R\$ 500,00 e máx. R\$ 1.200,00)</b>			<b>Total Repasses R\$ 670.000,00</b>

# Novos Repasses Des. Social

## Evolução Entidades contempladas E41-E50

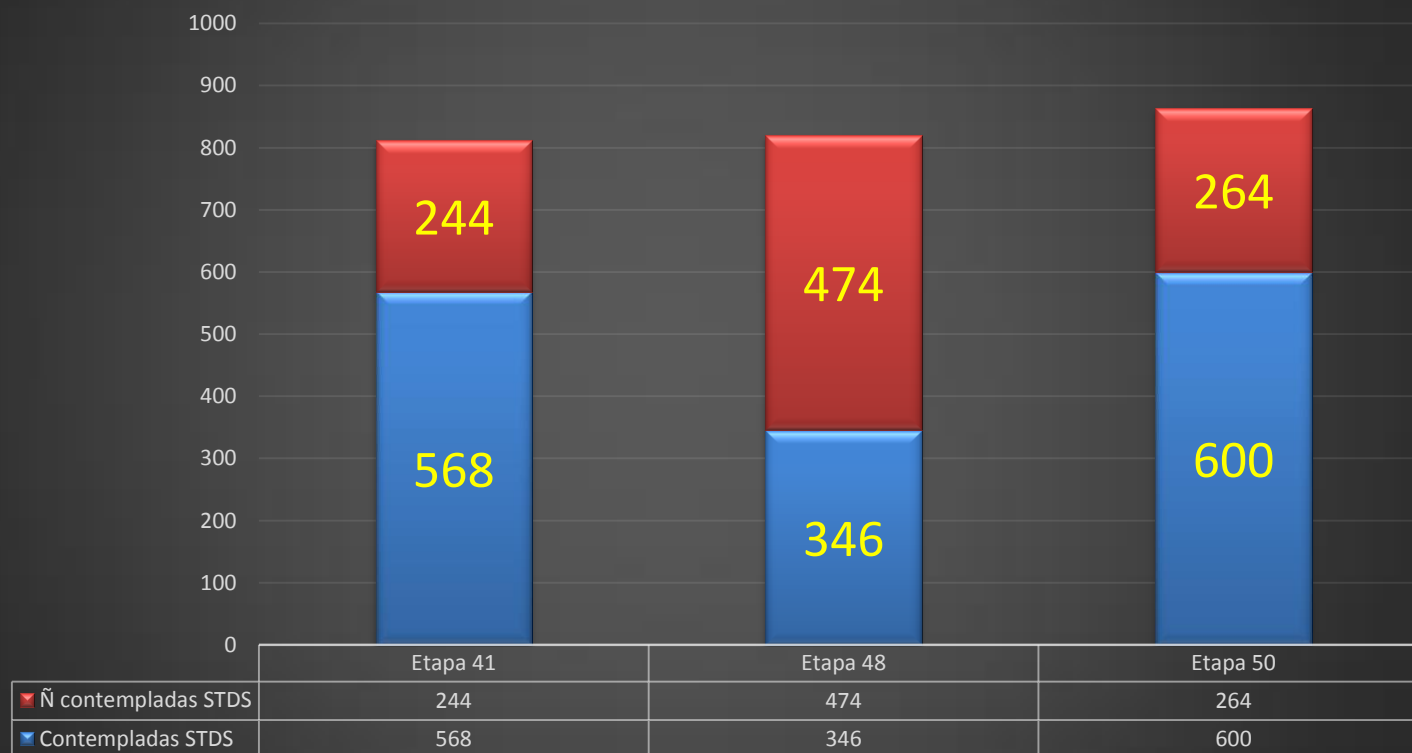

---

# Resumo Inovações 2017

---



Quanto era: R\$ 8.040.000,00 ao ano.

Quanto ficará em 2017: R\$ 14.997.000,00

Quando começam a vigorar os novos valores para as entidades sociais?

Os novos repasses já estão valendo para ações desenvolvidas no primeiro trimestre de 2017.

Publicação do resultado da etapa: meados de maio.

Pagamento: 14 junho.

# Dados/histórico repasses



Repasses totais (desde o início do NFG): R\$ 56.990.513,60

Área: **Saúde**

Entidades Ganadoras: 243

Valor do Repasse R\$: 19.421.423,86

Área: **Educação**

Entidades Ganadoras: 1.279

Valor do Repasse R\$: 19.343.188,28

Área: **Assistência Social**

Entidades Ganadoras: 661

Valor do Repasse R\$: 18.225.901,47

# Dados/histórico repasses



Repasses totais (2015 e 2016): R\$ 19.630.457,19

Área: **Saúde**

Entidades Ganadoras: 242

Valor do Repasse R\$: 6.778.810,13

Área: **Educação**

Entidades Ganadoras: 1.271

Valor do Repasse R\$: 6.739.314,31

Área: **Assistência Social**

Entidades Ganadoras: 597

Valor do Repasse R\$: 6.112.332,75

# Resultados Regionais NFG

Corede	Total Ent.beneficiadas	Investimento NFG
<b>Central</b>	<b>107</b>	<b>R\$ 972.023,98</b>
Município	Ent.Beneficiadas	Total Repassado
Santa Maria	56	R\$ 512.342,07
Nova Palma	6	R\$ 141.772,29
Agudo	8	R\$ 88.421,85
Faxinal Do Soturno	5	R\$ 48.469,06
Sao Joao Do Polesine	3	R\$ 47.971,60
Julio De Castilhos	7	R\$ 32.596,09
Formigueiro	4	R\$ 28.688,35
Tupancireta	5	R\$ 16.028,87
Dona Francisca	1	R\$ 13.992,60
Toropi	1	R\$ 13.882,76
Sao Pedro Do Sul	2	R\$ 9.686,23
Ivora	2	R\$ 7.781,25
Silveira Martins	1	R\$ 4.294,87
Itaara	2	R\$ 3.264,01
Dilermando De Aguiar	1	R\$ 1.048,40
Pinhal Grande	1	R\$ 758,34
Sao Martinho Da Serra	1	R\$ 694,04
Jari	1	R\$ 331,30

# Placar regional NFG

Abrangencia	Santa Maria	COREDE Central
Populacao	262.312	392.873
EntidadesHab	56	108
EstabCredenciados	4.744	7.045
CidadaosCadastrados	45.886	60.264
Taxa Cadastrados	17,49%	15,34%
BilhetesPremiados	2.365	3.105
Total Ent.beneficiadas	56	107
Investimento NFG 2015/16	512.342,07	972.023,98

# Resultados Regionais NFG



## **29/12/2016 HOSPITAL NOSSA SENHORA DA PIEDADE NOVA PALMA**

*Com os Recursos do Programa Nota Fiscal Gaúcha, Etapa 46, foram adquiridos alguns itens que fizeram uma enorme diferença na cozinha do Hospital.*



## **29/09/2016 E.E.E.M.PROFESSORA MARIA ROCHA SANTA MARIA**

*A aquisição de bolas para a educação física, com verbas das etapas 46. "Educação Física ensina através do corpo o que você não é capaz de dizer com palavras ou explicar em números".A.*



## **12/08/2016 E.E.E.M.PROFESSORA MARIA ROCHA SANTA MARIA**

*Os repasses do Programa Nota Fiscal Gaúcha proporcionaram melhor a qualidade dos laboratório de informatica tornando mais atrativa as aulas em todas as disciplinas. Os professores e alunos estão animados.*



# Resultados Regionais NFG



## 12/08/2016 E.E.E.M.PROFESSORA MARIA ROCHA SANTA MARIA

*Com os repasses referentes ao prêmio da nota fiscal gaúcha foi possível adquirir material para melhorar as aulas de educação física, adquirindo material esportivo. Os estudantes acharam ótimo.*



## 18/11/2015 I.E.E.OLAVO BILAC SANTA MARIA

*OS VALORES RECEBIDOS SÃO UTILIZADOS PARA OS MAIS VARIADOS FINS, EX: COMPRA DE MOVEIS (CADEIRAS, MESAS, ARQUIVOS DE AÇO, ESTANTES PARA BIBLIOTECA). COMPRA DE MATERIAL DE CONSTRUÇÃO: TELHAS E CUMEEIRA. COMPRA DE VIDROS P/ SUBSTITUIÇÃO EM JANELAS DAS SALAS DE AULA. PAGAMENTO DE TELEFONE(INTERNET) AQUISIÇÃO DE SUPRIMENTO DE INFORMÁTICA COMPRA DE MATERIAL DE EXPEDIENTE.*



## 25/04/2016 ESCOLA SENADOR ALBERTO PASQUALINI JULIO DE CASTILHOS

*Compra de 50 metros de tecido para cortinas em substituição as antigas cortinas que estavam rasgadas e puídas.*

# Nova Prestação de Contas

## ◆ Fluxo Básico

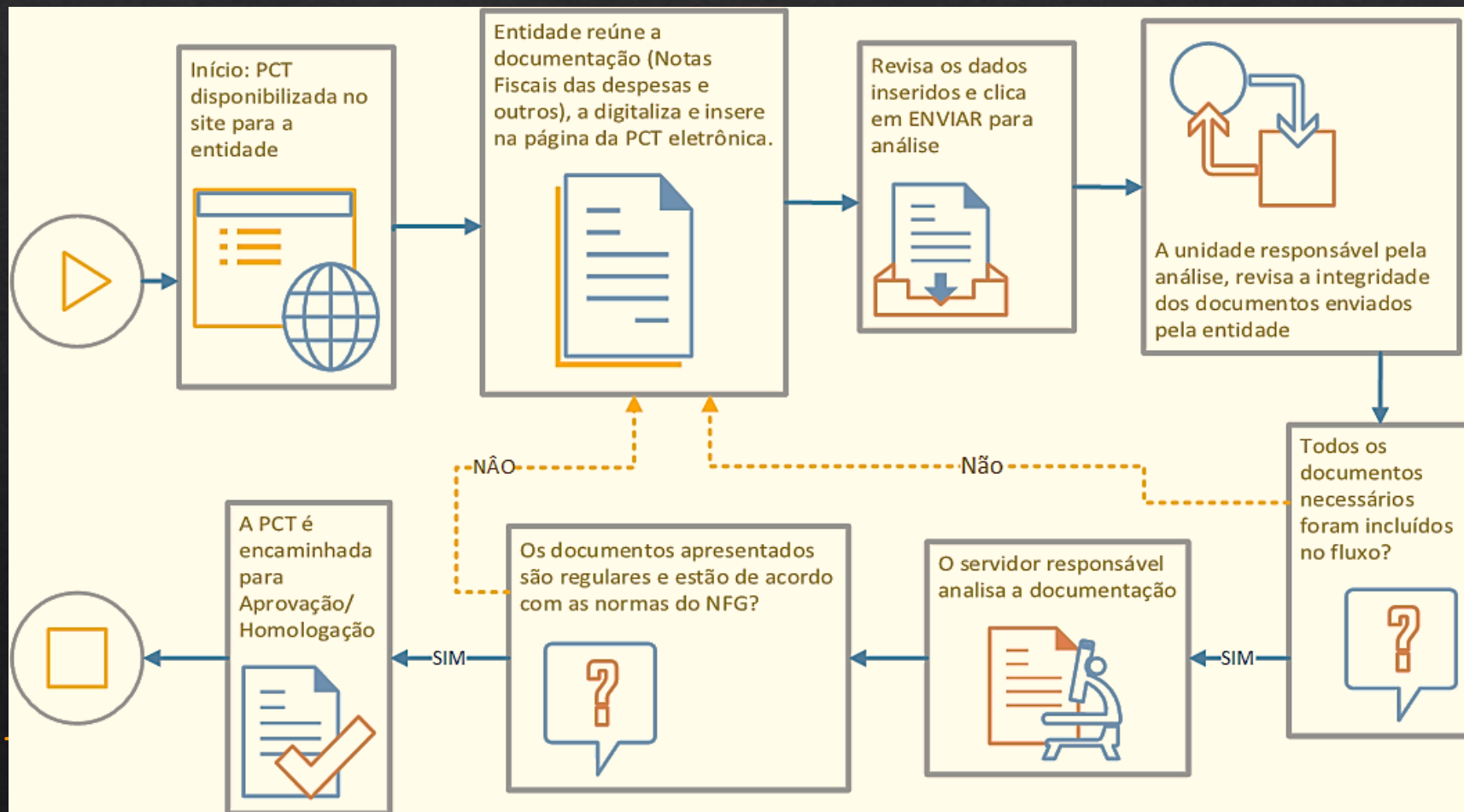

# Nova Prestação de Contas



- ◆ Interface harmonizada com o site NFG
- ◆ (tela inicial)

Bem-vindo(a)! Apae De Parobe

Envie uma mensagem  
Atendimento Entidades  
(51) 3214-5030  
de 2ªf. a 6ªf. (exceto feriados) das  
8h às 18h

GOVERNO DO RIO GRANDE DO SUL  
SECRETARIA DE ADMINISTRAÇÃO

INÍCIO CONHEÇA O PROGRAMA MEUS DADOS SORTEIOS AUMENTE SUAS CHANCES

PERFIL PRESTAÇÃO DE CONTAS

Início > Meus Dados > Prestação de Contas

## Prestação de Contas [Saiba Mais](#)

Resumo da PCT Comprovantes Documentos Fotos

### Dados do repasse recebido

Fechar Salvar Gerar PDF Enviar

Tipo: Normal Nº(s) Etapa(s): 32  
Credor: 2546687 Valor Repassado (R\$): 1,200,00 Data repasse: 01/03/2016  
Banco: 041 Aplicar até: 31/03/2017  
Agência: 0062 Conta Corrente: 358564515

### Dados das despesas realizadas

Sequencial	CNPJ empr...	Razão Soci...	Situação c...	Tipo Comprova...	Data E...	Nº	Valor R\$)	Natureza d...	Descrição	Nome Arq...
ComprovanteC...	988792532	Tumelero	Ativa	Nota	01/02/2...	987787	1.800,00	Investimento	Ar condi...	xxccd.jpeg

### Devoluções de recurso

Nº da guia de arrecadação:  Valor devolvido (R\$):

Observação: Justificativa da devolução dos recursos deverá ser incluída no espaço "Resumo das melhorias".

### Resumo financeiro da PCT

Valor Recebido (R\$): 1,200,00 Valor gasto (R\$): 1.800,00 Valor devolvido (R\$): 0,00  
Valor utilizado de recurso próprio, de outros programas, projetos ou de outras etapas NFG (R\$): 600,00

# Nova Prestação de Contas



- ◆ Interface
- ◆ (tela de inclusão de notas fiscais das despesas realizadas)

**Nota Fiscal Gaúcha** Bem-vindo(a)! Apae De Parobe

Envie uma mensagem  
Atendimento Entidades (51) 3214-5030  
de 2ªf. a 6ªf. (exceto feriados) das 8h às 18h

GOVERNO DO RIO GRANDE SECRETARIA DA FA

INÍCIO CONHEÇA O PROGRAMA MEUS DADOS SORTEIOS AUMENTE SUAS CHANCES

PERFIL PRESTAÇÃO DE CONTAS

Início > Meus Dados > Prestação de Contas

### Prestação de Contas [Saiba Mais](#)

Resumo da PCT Comprovantes Documentos Fotos

#### Comprovantes de despesas

Salvar Limpar

Sequencial: ComprovanteC02

CNPJ da empresa/fornecedor:  Razão Social/Nome:

Data Emissão:  Nº:  Valor (R\$):  Tipo Comprovante: Nota

Descrição (bens/serviços):  Natureza da despesa: Investimento

Arquivo:

Sequencial	CNPJ empre...	Razão Social/N...	Tipo Comprovante	Data E...	Nº	Valor R\$)	Natureza d...	Descrição	Nome A...
ComprovanteC...	988792532	Tumelero	Nota	01/02/2016	987787	1.800,00	Investimento	Ar condiciona...	xxcod.jpeg

Alterar Excluir

---

# Principais alterações

---



## No preenchimento:

Hoje: digitação dos dados + entrega física dos documentos nas unidades regionais.

**Nova PCT:** Requer digitação dos dados + digitalização e upload (carga) dos documentos no sistema. Não requer apresentação física (a não ser quando exigido).

Hoje: apenas informações do tipo texto

**Nova PCT:** informações texto e imagem (das melhorias) para permitir a avaliação/opinião da comunidade de apoiadores da entidade.

---

# Principais alterações

---



## Na análise:

Hoje: dupla interface (dados digitados no sistema NFG + montagem expediente PROA).

**Nova PCT:** Integração NFG/PROA, com montagem e tramitação simultânea do fluxo PCT nos dois ambientes.

Hoje: Fluxo reativo, isto é, demanda que o usuário tome a iniciativa da busca.

**Nova PCT:** Fluxo proativo, com sistema de notificações, área de trabalho e atribuição de expedientes entre os usuários/analistas (similar ao PROA).

---

# Principais alterações

---



## No controle social:

Hoje: Dados estáticos. Demanda que o interessado tome a iniciativa de procurar informação.

**Nova PCT:** Dados e conteúdo dinâmico. É o sistema que procurará a comunidade de apoiadores para que as PCTs sejam por eles avaliadas e “aprovadas”.

Hoje: Dados textuais. Perfil burocrático, hermético e ininteligível ao cidadão “comum”.

**Nova PCT:** Dados “vivos” (acompanhados de imagens). Perfil amigável ao cidadão “comum”.

---

# Principais alterações

---



Resumo de melhorias da versão:

Fluxo: 100% eletrônico, operável sem necessidade de deslocamento físico de documentos. Mais **segurança** e **praticidade**.

Ambientes/sistemas: Sistemas integrados e sem retrabalhos, isto é, sem a necessidade de realizar uma mesma tarefa em mais de um sistema. Mais **eficiência**.

Interatividade: Conteúdo amigável e adaptado tanto para plataformas administrativas/burocráticas quanto para redes sociais. Maior **accountability**, **transparência** e **retorno social**.



# Capacitações NFG

## ABRIL

Cidade	Data	Horário	Local	Endereço	Bairro
Torres	05/04/2017	13:30:00	APAE de Torres	Av. do Riacho, 207	Centro
Osório	06/04/2017	09:00:00	E.E.E.M Albatroz	Rua Santos Dumont, 2505	Albatroz
Três Passos	10/04/2017	14:00:00	Sala de reuniões da 21CRE	Rua Borges de Medeiros, 207	Centro
Santa Rosa	11/04/2017	13:30:00	Hospital Vida e Saúde	Rua Dr. Francisco Timm, 656	Centro
Palmeira das Missões	12/04/2017	09:00:00	Colégio Estadual Três Mártires	Avenida Independência, 1510	Centro
Porto Alegre	19/04/2017	13:30:00	Auditório Dante Barone AL-RS	Praça Marechal Deodoro, 101	Centro Histórico
São Luiz Gonzaga	24/04/2017	13:30:00	Auditório 32CRE	Rua Venâncio Aires, 2418	Centro
São Borja	25/04/2017	09:00:00	Sala de Eventos da 35CRE	Av. Presidente Vargas, 2637	Centro
Uruguaiana	26/04/2017	09:00:00	Auditório da 10CRE	Rua Duque de Caxias, 2827	São Miguel
Alegrete	27/04/2017	09:00:00	APAE de Alegrete	Av. Eurípedes Brasil Milano, 313	Centro

# Capacitações NFG

## MAIO

Cidade	Data	Horário	Local	Endereço	Bairro
Cachoeira do Sul	03/05/2017	13:30:00	Sala/Auditório da 24CRE	Rua Ramiro Barcelos, 2762	Centro
Santa Cruz do Sul	04/05/2017	09:00:00	Câmara de Vereadores de Santa Cruz do Sul	Rua Fernando Abbott, 940	Centro
Estrela	04/05/2017	14:00:00	Instituto Estadual De Educação Estrela da Manhã	Rua Júlio de Castilhos, 1456	Cristo Rei
Taquara	09/05/2017	13:30:00	Escola Técnica Estadual Monteiro Lobato	Rua Guilherme Lahm, 1778	Centro
Feliz	10/05/2017	09:00:00	APAE Feliz	R. Dr. Doris Jose Schllater, 30	Centro
Montenegro	10/05/2017	13:30:00	Colégio Estadual Dr. Paulo Ribeiro Campos	Rua Tobjom Weibullm, 1131	Timbaúva
Santa Maria	11/05/2017	13:30:00	Prefeitura Municipal de Santa Maria (Auditório)	Rua Venâncio Aires, 2277	Centro
Novo Hamburgo	16/05/2017	09:00:00	Salão de Eventos do CDL de Novo Hamburgo	Rua Domingos de Almeida, 708 (próx. Câ. Vereadores)	Centro
São Leopoldo	16/05/2017	13:30:00	A CONFIRMAR		
Carazinho	19/05/2017	13:30:00	Teatro do SESC	Av. Flores da Cunha, 1224	Centro
Caxias do Sul	25/05/2017	13:30:00	Colégio Estadual Henrique Emílio Meyer	Colégio Estadual Henrique Emílio Meyer	Exposição
Bento Gonçalves	26/05/2017	09:00:00	Auditório da 16CRE	Av. Presidente Costa e Silva, 115	Planalto
Lagoa Vermelha	31/05/2017	13:00:00	Casa da Cultura	Rua Nívio Castelano, 672	Centro

# Capacitações NFG



## JUNHO/JULHO

Cidade	Data	Horário	Local	Endereço	Bairro
Rio Grande	06/06/2017	09:00:00	Sala de apresentações da 18CRE	Rua Fernando Duprat da Silva, 94	Centro
Pelotas	06/06/2017	14:00:00	A CONFIRMAR		
Bagé	07/06/2017	09:00:00	Auditório da 13CRE	Av. Sete de Setembro, 1264	Centro
Santana do Livramento	08/06/2017	09:00:00	Sala de Reuniões da 19CRE	Rua Duque de Caxias, 1490	Centro
Santo Ângelo	13/06/2017	09:00:00	Centro Municipal de Cultura	Rua Três de Outubro, 800	Centro
Ijuí	13/06/2017	13:30:00	Auditório de 36CRE	Rua XV de Novembro, 498	Centro
Cruz Alta	14/06/2017	09:00:00	Instituto Estadual de Educ Prof. Annes Dias	Rua Mariz e Barros, 1048	Centro
Soledade	20/06/2017	13:30:00	Auditório 25CRE	Rua Dr. Flores, 152	Centro
Sarandi	21/06/2017	09:30:00	APAE de Sarandi	Rua Senador Alberto Pasqualini, 630	Centro
Frederico Westphalen	22/06/2017	09:00:00	Colégio Estadual Cardeal Roncalli	Rua Sete de Setembro, 137	Centro
Marau	27/06/2017	13:30:00	Auditório Colégio Cristo Rei	Rua Padres Capuchinhos, 521	Centro
Passo Fundo	28/06/2017	09:00:00	A CONFIRMAR		
Erechim	29/06/2017	09:00:00	Sala de Eventos (Auditório) da 15CRE	Praça da Bandeira, 190	Centro
Vacaria	05/07/2017	13:30:00	Sala de reuniões da 23CRE	Av. Júlio de Castilhos, 653	Centro
Sananduva	06/07/2017	13:30:00	Casa Da Cultura	Praça Antonieta P. Tumelero, s/n	Centro

## ◇ Elaboração:

- ◇ Assessoria de Assistência aos Municípios – AAM/GSF
  - ◇ Coordenação: ADELAR VENDRUSCOLO – TTRE/SEFAZ-RS
  - ◇ Colaboração técnica: JUAN BARBIERI – TTRE/SEFAZ-RS
- ◇ NFG - Coordenação Social: (51) 3214-5030 – [nfg.entidade@sefaz.rs.gov.br](mailto:nfg.entidade@sefaz.rs.gov.br)
- ◇ SEFAZ/RS - Av. Mauá, 1155 – sala 506A - Centro Histórico, Porto Alegre - CEP 90030-080

## ◇ Fontes

- ◇ Nota Técnica 02/2016 NFG
- ◇ Relatórios de repasses do site NFG (<https://sld.sefaz.rs.gov.br/Paginas/repassesHistorico.aspx>)
- ◇ Novo perfil da entidade social no NFG (<https://nfg.sefaz.rs.gov.br/Nfgs/site/ConsultaEntidade.aspx>)

 CIDADÃO



 ENTIDADE



**FIM**  
Obrigado!

 EMPRESA

