

# COLETIVA DE IMPRENSA

Cezar Augusto Schirmer  
Prefeito de Santa Maria



AGÊNCIA DE DESENVOLVIMENTO DE  
**SANTA MARIA**



**PREFEITURA DE  
SANTA MARIA**

PREFEITURA TRABALHANDO. CIDADE MELHORANDO

[www.santamaria.rs.gov.br](http://www.santamaria.rs.gov.br)

CACISM, 07 de Fevereiro de 2012

# Apresentação

1ª Semana – Missão ACLIMA

2ª Semana – Potencialidades  
Alimentos e Fruticultura

# 1ª Semana – Missão ACLIMA



De 22 a 28 de janeiro 2012  
*De 22 a 28 de enero 2012*

Missão ao  
**País Vasco - Euskadi**  
*Misión en el País Vasco- Euskadi*



AGÊNCIA DE DESENVOLVIMENTO DE  
**SANTA MARIA**



**PREFEITURA DE  
SANTA MARIA**

PREFEITURA TRABALHANDO. CIDADE MELHORANDO

[www.santamaria.rs.gov.br](http://www.santamaria.rs.gov.br)

# Comitiva Brasileira

## Comité Brasileño



Cezar Augusto Schirmer  
Passaporte: DA 067305 - Diplomático  
Data de nascimento: 23/02/1952  
Entidade: PREFEITURA MUNICIPAL DE SANTA MARIA

Giovani Carter Manica  
Passaporte: CV 273602  
Data de nascimento: 26 //05/1971  
Cargo: Secretário de Município de Relações de Governo e Comunicação  
Entidade: PREFEITURA MUNICIPAL DE SANTA MARIA

Rogério Carvalho de Assis Brasil  
Passaporte: CX 507761  
Data de nascimento: 07/05/1976  
Entidade: PREFEITURA MUNICIPAL DE SANTA MARIA

Souvenir Machado  
Passaporte: IR 345679  
Data de nascimento: 08/05/63  
Cargo: DIRETOR DA CACISM E PRESIDENTE DO FÓRUM DAS ENTIDADES EMPRESARIAIS

Maria de Lourdes Castro  
Passaporte: FE 541975  
Data de nascimento: 29/01/57  
Cargo: Vereadora do Município de Santa Maria  
Entidade: CÂMARA MUNICIPAL DE SANTA MARIA

Sonia de Avila Botton  
Nº Passaporte-BR CV 991311  
Nº Passaporte-IT D 251737  
Data de nascimento: 10/10/1971  
Empresa: UFSM - UNIVERSIDADE FEDERAL DE SANTA MARIA

Diogo De Gregori  
Nº Passaporte: FF 162186  
Data de Nascimento: 26/08/1983  
Entidade: AGÊNCIA DE DESENVOLVIMENTO DE SANTA MARIA

Marcos Ugalde de Araujo Goes  
Passaporte: Ff148633  
Data de Nascimento: 20/08/1977  
Empresa: SUSTENTASUL CONSULTORIA AMBIENTAL

Juliana Vidal Marcon  
Nº Passaporte: FF 087736  
Data de nascimento: 28/07/1992  
Empresa: DESTINA SOLUÇÕES EM RESÍDUOS

Gilson Tadeu Amaral Piovezan Júnior  
Nº Passaporte: FF 189719  
Data de nascimento: 03/05/1976  
Empresa: GR2 – GESTÃO DE RESÍDUOS SÓLIDOS

Marçal Paim da Rocha  
Nº Passaporte: CX 293064  
Data Nascimento: 06/10/1979  
Empresa: QUÍMEA

Lucas Fernandez Robinson  
Nº Passaporte: FF 227316  
Data de nascimento: 14/10/1976  
Empresa: ROBINSON, BERNARDES & DIAS ADVOGADOS

Valéria Cristina Paredes Robinson  
Nº Passaporte: 26342908 N  
Data de nascimento: 02/02/1978  
Entidade: DESTINA SOLUÇÕES EM RESÍDUOS

Marcio Mansilha  
Passaporte: FF 015767  
Data de nascimento: 07/02/76  
Cargo: Diretor Executivo  
Entidade: Polo Electro

Nome: Eduardo Mansilha  
Passaporte: CV 946961  
Data de nascimento: 08/04/54  
Cargo: Diretor Administrativo  
Entidade: Polo Electro



AGÊNCIA DE DESENVOLVIMENTO DE  
**SANTA MARIA**



**PREFEITURA DE  
SANTA MARIA**

PREFEITURA TRABALHANDO. CIDADE MELHORANDO.

[www.santamaria.rs.gov.br](http://www.santamaria.rs.gov.br)

23.01.2012 – segunda-feira

1. **Recepção na Prefeitura de Bilbao** – Palestra do Vice-Prefeito Sr. Ibón Areso  
Apresentação da revolução realizada em Bilbao a partir da instalação do Museu Guggenheim e renovação da matriz produtiva.



Exemplo: No período de crise da indústria, em 1995, foi **investido 122 milhões de euros** pelo Governo Vasco no Museu. Foram chamados de loucos por não investir na indústria. **Em 2011**, somente **as atividades ligadas ao Museu geraram um PIB de 144 milhões de euros**. São mais de 4 mil empregos.

## 2. Reunião com ACLIMA

- Boas vindas pelo Presidente da ACLIMA Sr. Juan Luis Moragues.
- Apresentação da Comitiva.
- Apresentação da ACLIMA pela Diretora Geral Sra. Monica Moso.



- Cluster pioneiro, fundado em 1995;
- Faturamento de 13.735 milhões de euros;
- Mais de 9.243 profissionais;
- 98 Associados.

d) Apresentação da Rede Esp@ pela Eng. Marta da IDOM Engenharia – valorização do conhecimento por detrás dos casos de sucesso do País Vasco.

23.01.2012 – segunda-feira

### 3. Visita Técnica ao Consórcio de Aguas de Bilbao-Bizkaia.



## **JORNADA ACLIMA:**

- a) Apresentação do Prefeito Schirmer;
- b) Apresentação do Diogo De Gregori – SM: Desafios para o Desenvolvimento;
- c) Apresentação da ACLIMA;
- d) Conclusões do Presidente da ACLIMA;
- e) Apresentação das Empresas de Santa Maria (Sustentasul - Destina, Grupo Build – GR2, Quimea – POLOBIO);
- f) Apresentação das Instituições (UFSM, UNIFRA, Câmara de Vereadores, CACISM, ADESM);
- g) Apresentação da Política de Clusters do País Vasco.

## **MATCHMAKING: rodada de negócios**

**Visita Técnica ao Grupo Lantec**, na fábrica de biomassa na cidade de Leioa (Sr. Roman Larrinaga e Sra. Arrate Monastério).



24.01.2012 – terça-feira

**Visita Técnica ao Grupo Lantec**, na fábrica de biomassa na cidade de Leioa (Sr. Roman Larrinaga e Sra. Arrate Monastério).



1. **Visita Técnica ao Parque Tecnológico de Bizkaia** – criado em 1980, foi o primeiro de Europa. Gera 7.500 empregos, tem 220 empresas que faturam 2,3 milhões de euros numa área de 220 ha;
  - 1.1. **Visita Técnica no Centro Tecnológico Gaiker** – IK4
  - 1.2. **Visita Técnica no Centro Tecnológico Tecnalía**
2. **Reunião com a empresa Befesa.**
3. **Visita Técnica a Central de Emergência.**
4. **Visita Técnica no Município de Vitoria** – Europa Green Capital 2012
5. **Reunião na Prefeitura de Vitoria** – Sra. Idoia Garmendia – Vice Prefeita e Sr. Inigo Ubilos – Relações Exteriores, Sra. Pilar Munoz – Chefe de Gabinete.



**1. Reunião com ACLIMA:** Prefeito Schirmer, Presidente da ACLIMA – Juan Luis, Diretora Geral – Monica Moso, Giana, Diogo e Rogério.

## **2. Reunião no Governo de Bizkaia**

a) País Vasco = 2,1 milhões de habitantes, 33.000 euros PIB per Capita, PIB de 70 mil milhões de euros, 6,24% PIB Espanha

b) Província de Bizkaia – principal pólo econômico do norte da Espanha = 1,1 milhão de habitantes, 32.800 euros PIB per Capita, 83.706 empresas (80% PME's), sendo 7.000 indústrias que geram 86 mil empregos. 64% Serviços, 26% Indústria, 1% Agricultura e Pesca e 9% Indústria Construção.

c) Bilbao – Capital de Bizkaia = 360 mil habitantes

**3. Reunião na SPRI** – Agência de Desenvolvimento do País Vasco

**4. EVE** – Empresa Vasca de Energia

**5. Reunião na IHOBE** – Empresa Pública de Meio Ambiente e Sustentabilidade

**6. Reunião com Garbiker** – Empresa de Coleta e Transformação de Resíduos

**7. Visita Técnica à Planta Mecanizada de Separação de Resíduos**



27.01.2012 – sexta-feira

1. Reunião com Grupo Invivas – vendeu indústria para a Gerdau.
2. Visita Técnica a Usina de Queima de Resíduos e Geração de Energia – Zabalgardi

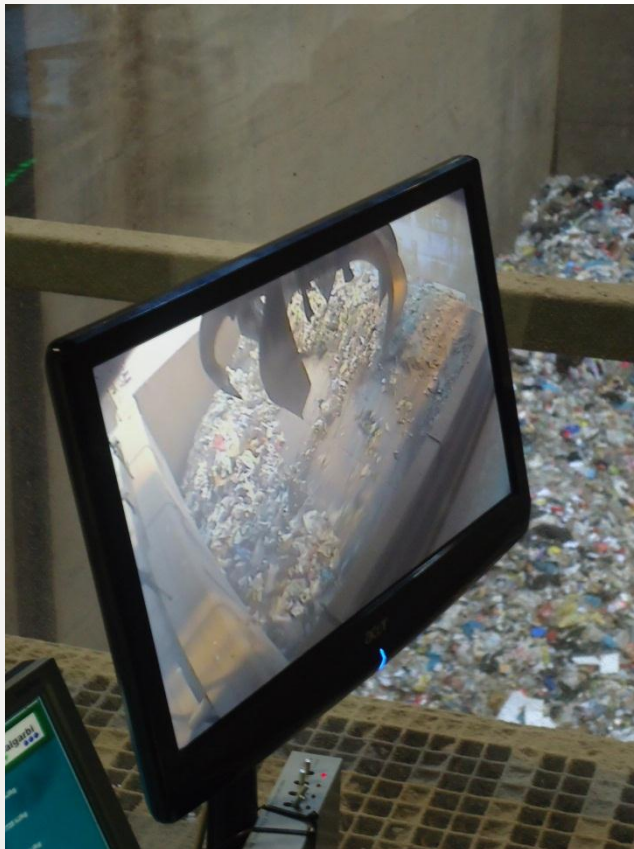

27.01.2012 – sexta-feira

**3. Visita Técnica e Reunião com a CAF** – Sr. Luis Giralt (Diretor Internacional) e Unai Echavei (Divisão Internacional – Brasil) – tem uma planta em Hortolandia (SP), está entre as 5 maiores do Mundo para soluções ferroviárias. Capital 1.200 milhões euros, 7.078 empregados, vende mais de 1.500 milhões de euros. Além da produção de trens trabalha com as concessões – engenharia e serviços.



# 2ª Semana – Potencialidades Alimentos e Fruticultura



AGÊNCIA DE DESENVOLVIMENTO DE  
**SANTA MARIA**



**PREFEITURA DE  
SANTA MARIA**

PREFEITURA TRABALHANDO. CIDADE MELHORANDO

[www.santamaria.rs.gov.br](http://www.santamaria.rs.gov.br)

**Comitiva:** Prefeito Cezar Schirmer, Secretário de Relações de Governo e Comunicação Giovani Manica, Diretor de Gabinete Rogério Assis Brasil e Superintendente Executivo da ADESM Diogo De Gregori

30.01.2012 – segunda-feira

1. **Reunião ANECOOP** – Associação Nacional das Cooperativas Agrícolas da Espanha – maior exportadora de cítricos para mesa da Europa – 105 cooperativas, fatura 460 mil milhões de euros. Sr. José Ignacio Juárez González (Dir. Comercial) e Sr. Francisco (Pacco) Barrás (Diretor)



2. **Frutas Tono** – viagem a Tavernes de la Valldigna

a) 100 mil ton.ano – está entre as 5 maiores da Espanha.

b) Possível visita a SM em Maio.

c) 1.300 empregados, 1.050 produtores.

31.01.2012 – terça-feira

## Frutas Bollo - viagem a Beninfairó de la Valdigna

- a) Desde 1922 tem produção na Espanha, Senegal e Brasil, em Mossoró no RN.
- b) 120 milhões de kg de frutas, 20% das vendas na Espanha, restante na Europa.
- c) 2 a 3 contêineres por semana para SP – cliente: Pão de Açúcar – 40 ton por semana.
- d) Packing com área de 20.000 m<sup>2</sup>



1. **Reunião com o empresário Emiliano Alonso.**
2. **Reunião na Campofrio Food Group** – Sr. Pedro Ballvé (Presidente) e Sr. Morter Jensen (Diretor) – compra 30 mil milhões de euros do Brasil, 200 contêineres de Peru por ano (40 ton por contêiner). Tem 35 mil clientes na Europa.
3. **FIAB - Federação das Indústrias de Alimentação e Bebidas da Espanha** – Sr. Horácio Gonzalez Alemán (Dir. Geral) e Sandra Anguiasso (Dir. Dpto. Comercial) – 49 associados, 6 mil empregos. **Realizam rodadas de negócios e poderão vir a SM (possivelmente em Novembro de 2012). Irá enviar a apresentação de SM para todos Associados.**
4. **PeñaSanta – CAPSA - Cooperativa de Alimentação Penasanta Asturiana** – Sr. Pedro Astals Coma (Conselheiro Delegado) – 20 milhões de ton de leite por ano. Maior empresa láctea da Espanha. Fatura 750 milhões de euros com 3 marcas. **Devido a regulação não podem aumentar a produção na Espanha, daí surge o grande interesse de investir no Brasil.**

02.02.2012 – quinta-feira

**Visita Técnica ao Município de Três Cantos** – Prefeito Municipal Sr. Jose Blanco – criado em 1983, hoje tem grandes empresas e sedia o Parque Tecnológico de Madrid.



# 03.03.2012 – sexta-feira

**1. Barrocas Advogados** – Dr. Pedro Drago e Sr. Leopoldo Amaral. Escritório que representa empresas brasileiras como BR e VALE e diversas grandes empresas internacionais. Irá apresentar SM para seus grandes clientes europeus que desejam investir no Brasil.

**2. Embaixada do Brasil em Portugal** – Embaixador Mario Vilalva. 2012 é o ano do Brasil em Portugal e de Portugal no Brasil. A partir de 07 de setembro terão várias rodadas culturais e de negócios nos dois países. **Procurar a embaixada de Portugal no Brasil e inserir SM nas programações.**



# Conclusões

1. Missão da ACLIMA em SM de 11 a 15 de Março;
2. Instalação do Escritório da ACLIMA em SM;
3. Rodada de Negócios – parceria entre Instituições e Empresas de SM com as Bascas;
4. Cooperação entre Parques e Centros Tecnológicos e Universidades Locais;
5. Cooperação com as Prefeituras de Vitoria e Tres Cantos
6. Pre-Convenio com IHOBE - Instituto de Sustentabilidade para técnicos da prefeitura e comunidade universitaria de SM realizar intercambio
7. Possível instalação de uma planta de biomassa do cavaco da madeira
8. Missão Empresarial em novembro da FIAB – Federacao das Indústrias de Alimentos e Bebidas da Espanha
9. FIAB enviou apresentação de SM para todos seus associados na UE
10. Visita da Cooperativa de Leite Asturiana
11. Visita em SM dos produtores de cítricos no 1ª semestre de 2012
12. Campofrio Food Group deseja realizar parceria com empresa Local
13. Escritório que irá apresentar SM para internacionalizar grandes empresas no Brasil
14. Ano do Brasil em Portugal – SM poderá realizar atividades culturais e empresariais a partir de 07 de setembro;



AGÊNCIA DE DESENVOLVIMENTO DE  
**SANTA MARIA**



**PREFEITURA DE  
SANTA MARIA**  
PREFEITURA TRABALHANDO. CIDADE MELHORANDO.

[www.santamaria.rs.gov.br](http://www.santamaria.rs.gov.br)

**MUITO OBRIGADO!**

**Cezar Augusto Schirmer**  
**Prefeito de Santa Maria**



AGÊNCIA DE DESENVOLVIMENTO DE  
**SANTA MARIA**



**PREFEITURA DE**  
**SANTA MARIA**

PREFEITURA TRABALHANDO. CIDADE MELHORANDO

[www.santamaria.rs.gov.br](http://www.santamaria.rs.gov.br)